

9 MAG. 2013 555217

**COMUNE DI PIEVE DI CENTO**  
 PROPOSTA DI INSERIMENTO NEL 1° PIANO OPERATIVO COMUNALE (POC)  
 DELLE AREE RICADENTI NELL'AMBITO DI POTENZIALE LOCALIZZAZIONE  
 DEI NUOVI INSEDIAMENTI URBANI "ANS-C3"

**RICERCA/PROGETTO**  
 GALASSI, MINGOZZI & ASSOCIATI  
 RICERCA E PROGETTO - GALASSI, MINGOZZI & ASSOCIATI  
 VIA DI SAN LUCA 11, 40135 BOLOGNA - T. +39 051 610300 - F. +39 051 6106173  
 info@ricercaeprogetto.it - www.ricercaeprogetto.it

**PROGETTO**  
 ING. ANGELO MINGOZZI  
**COLLABORATORE**  
 ARCH. MARCO BUBBI - ING. MATTEO PRONI

*[Signature]*  
 INGEGNERE  
 ANGELO MINGOZZI  
 AREA SPECIALE  
 N° 4026 I/A

**PROPRIETA'**  
 AZIENDA USL DI BOLOGNA  
 Via Castiglione N° 20  
 40135 BOLOGNA  
 IL DIRETTORE DELL'AMBITO  
 TECNICO PATRIMONIALE  
 Francesco Zanardi

D.A.P. s.r.l.  
 Via San Mamolo N° 59  
 40135 Bologna  
 D.A.P. s.r.l.  
 Via S. Mamolo N° 59  
 40135 Bologna  
 Tel. 051/780128  
 Fax 051/780127

SPAZIO RISERVATO ALL'UFFICIO TECNICO

**FASE**  
 RICHIESTA INSERIMENTO NEL 1° POC

**OGGETTO**  
 INDIVIDUAZIONE AREA D'INTERVENTO  
 E SUPERFICI UTILI MASSIME

**SCALA**  
 varie

**TAVOLA N°**  
 U01

**DATA**  
 14/11/11

**AGG.**  
 08/05/13

DISEGN. PROJ. RESP. COORD. N° COMM. ESSE  
 01014

Comune di Pieve di Cento  
 18 MAG. 2013  
 Prot. nr. 0003687

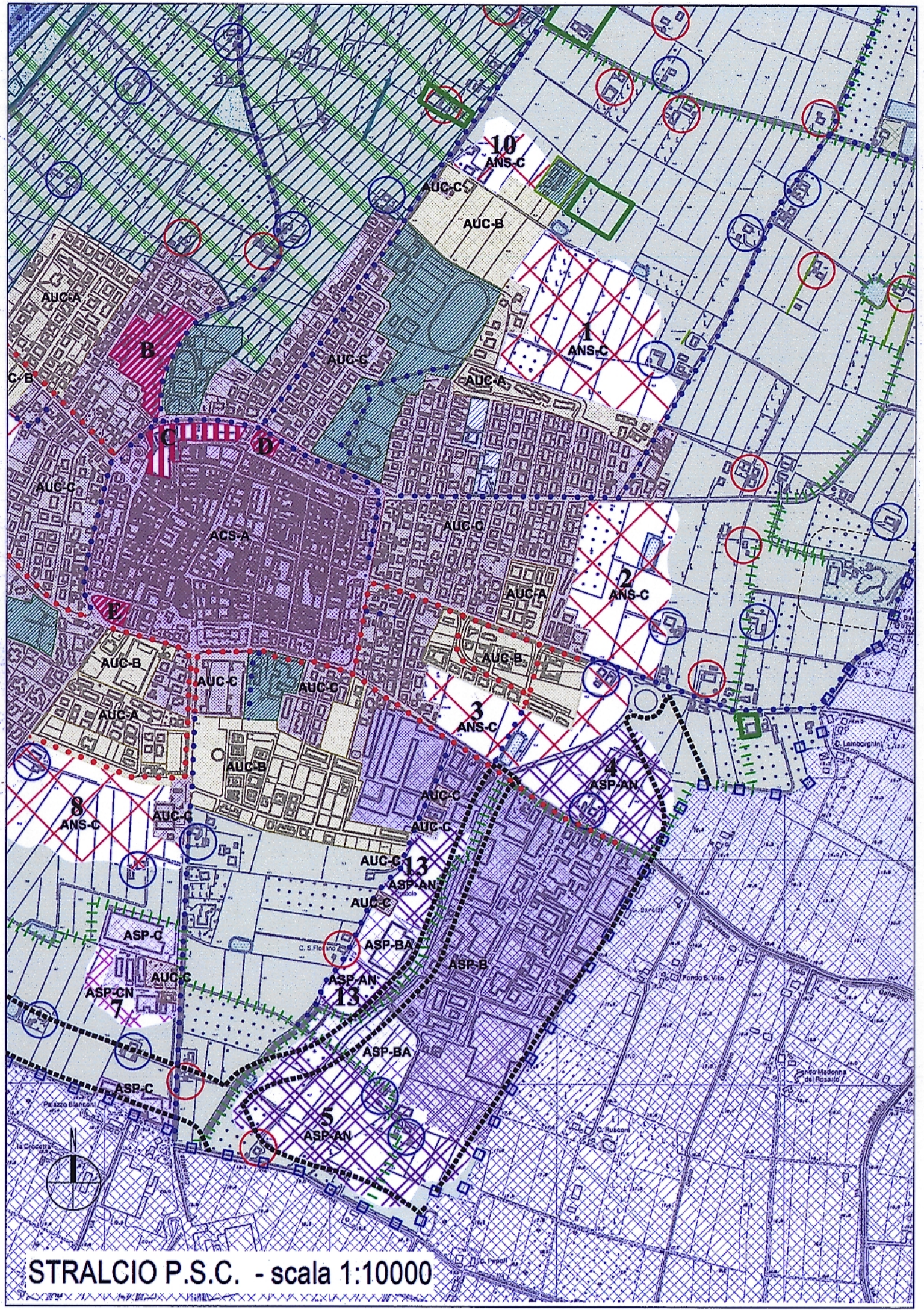

STRALCIO P.S.C. - scala 1:10000



FOTO AEREA CON INDIVIDUAZIONE AMBITO "ANS-C 3" - scala 1:5000



Nota: nella tabella sotto riportata è esclusa la particella n. 874, relativa all'impianto di sollevamento della vasca di laminazione, che non risulta di proprietà né della D.A.P. s.r.l. né della Azienda USL.

proprietà	folio	particella	consistenza
Azienda USL	19	32	3.286
	19	139	3.770
	19	342	1.880
	19	343	3.615
	19	344	6.100
	19	345	2.285
subtot.			20.936
D.A.P. s.r.l.	19	140	2.820
	19	144	1.350
	19	905	4.479
	19	911	48
	19	916	25.839
	19	919	1.256
subtot.			35.992
<b>TOTALE</b>			<b>56.928</b>

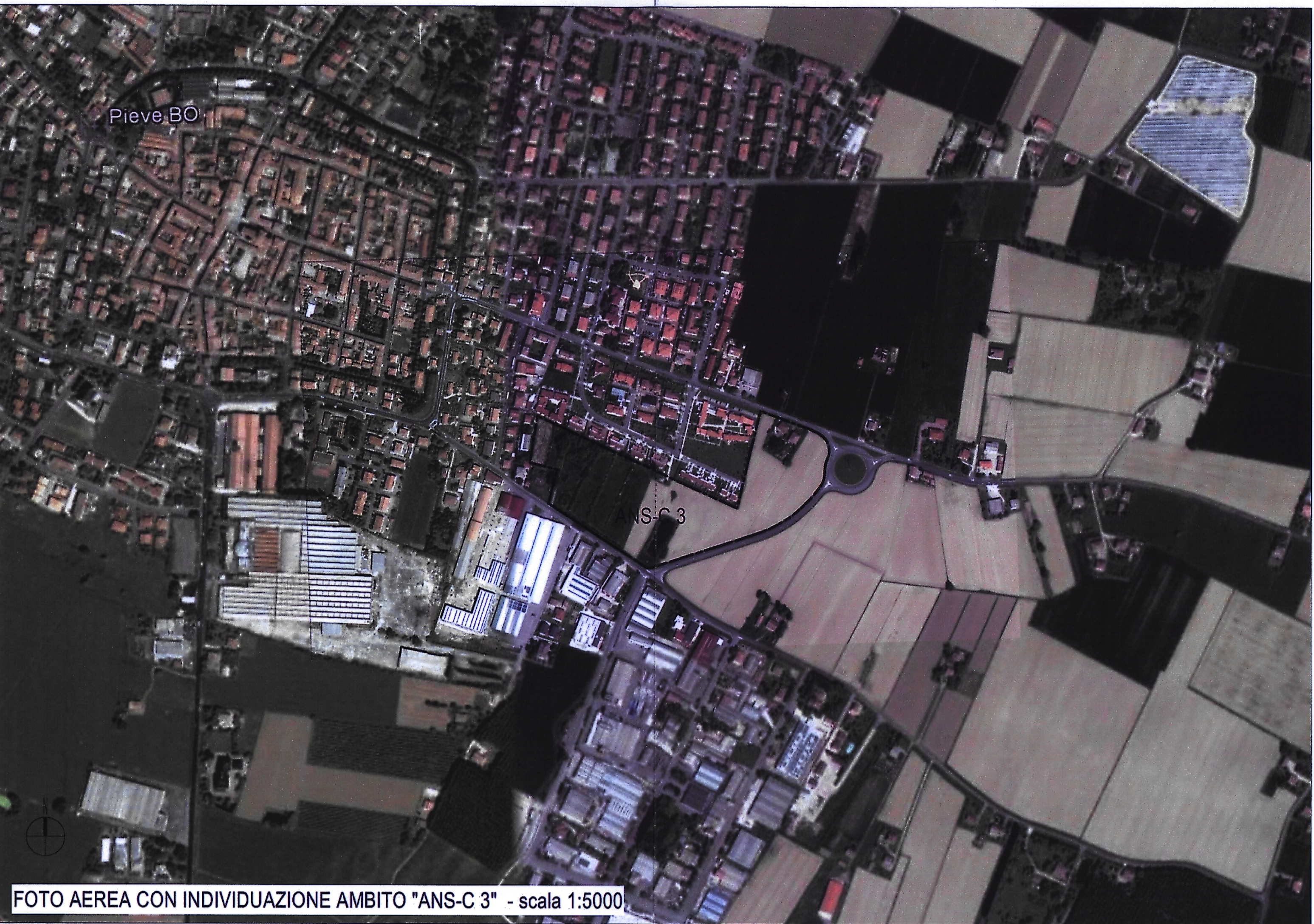
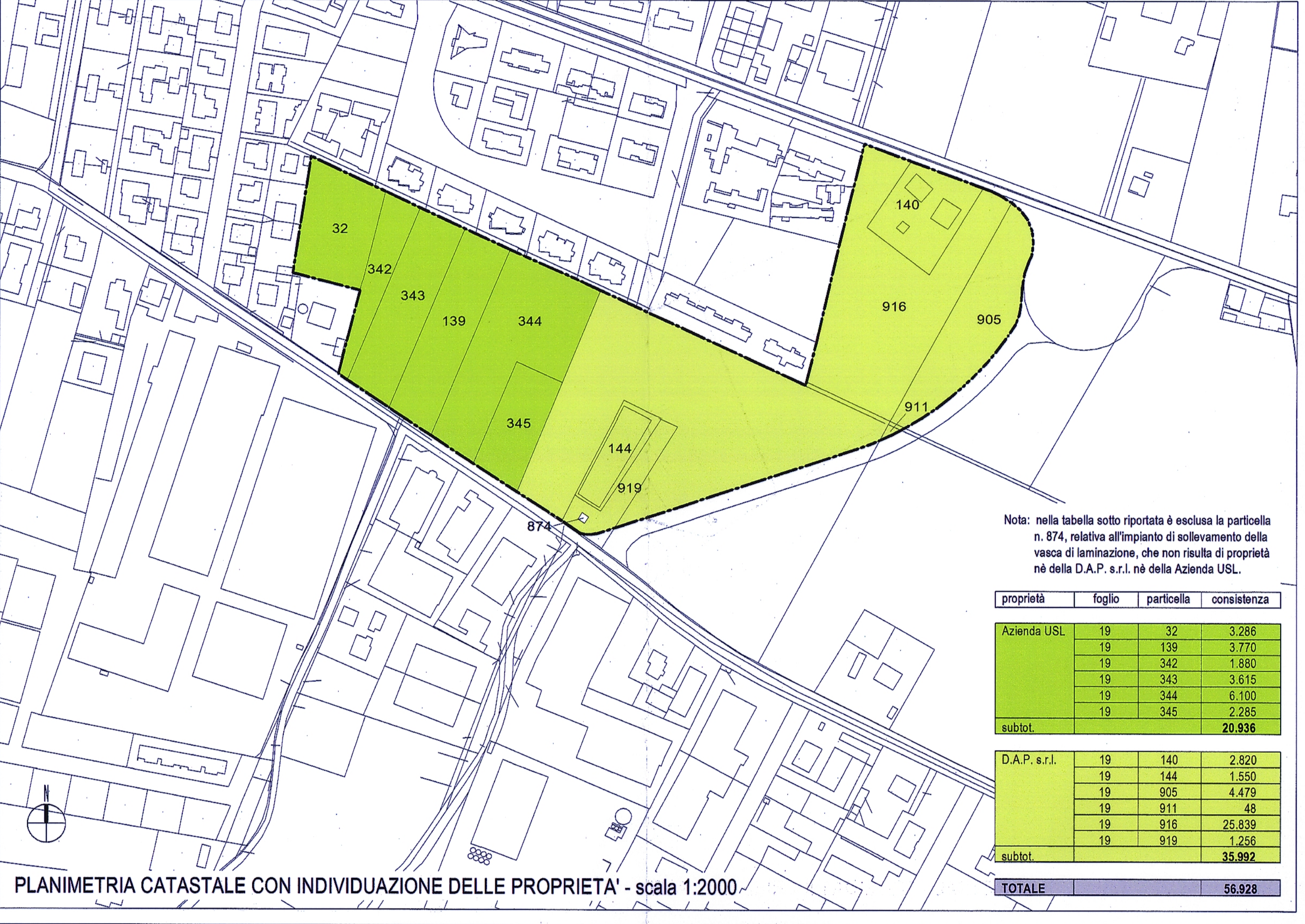
PLANIMETRIA CATASTALE CON INDIVIDUAZIONE DELLE PROPRIETA' - scala 1:2000

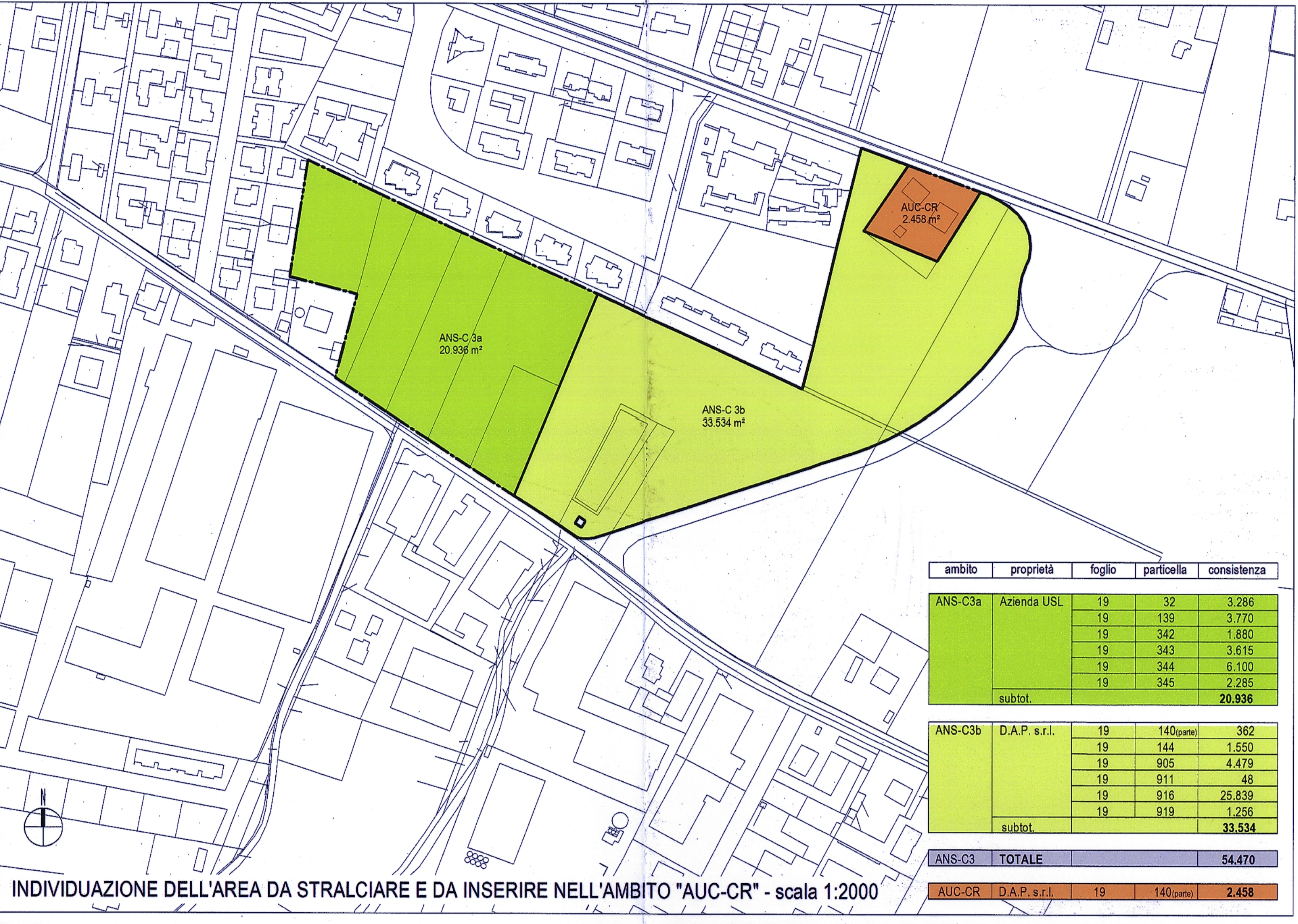

ambito	proprietà	folio	particella	consistenza
ANS-C3a	Azienda USL	19	32	3.286
		19	139	3.770
		19	342	1.880
		19	343	3.615
		19	344	6.100
		19	345	2.285
subtot.			20.936	
ANS-C3b	D.A.P. s.r.l.	19	140 (parte)	362
		19	144	1.550
		19	905	4.479
		19	911	48
		19	916	25.839
		19	919	1.256
subtot.			33.534	
ANS-C3	<b>TOTALE</b>			<b>54.470</b>
AUC-CR	D.A.P. s.r.l.	19	140 (parte)	2.458

INDIVIDUAZIONE DELL'AREA DA STRALCIARE E DA INSERIRE NELL'AMBITO "AUC-CR" - scala 1:2000

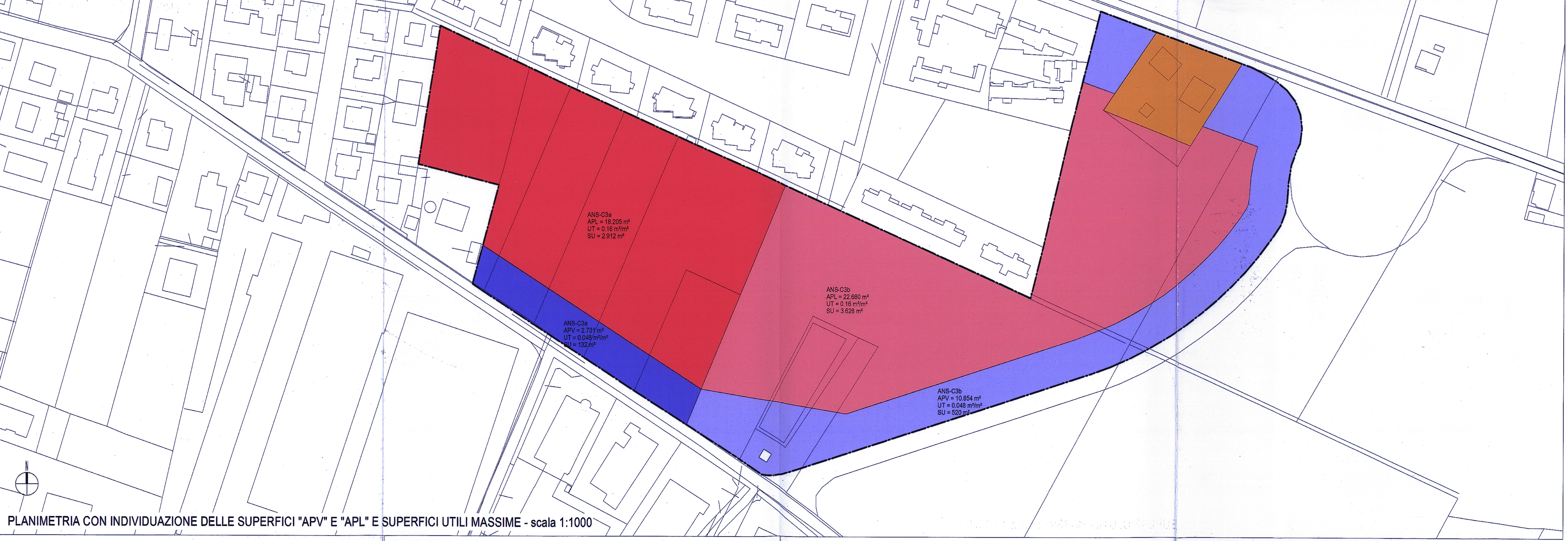

PLANIMETRIA CON INDIVIDUAZIONE DELLE SUPERFICI "APV" E "APL" E SUPERFICI UTILI MASSIME - scala 1:1000