Unione Reno Galliera
Provincia di Bologna

Comune di
GALLIERA

PSC
ELABORATO IN FORMA ASSOCIATA

PIANO STRUTTURALE COMUNALE

Schema di assetto territoriale

TAV.1 *scala 1:10.000*

Sindaco
Anna Vergnana

Segretario comunale
Dott. Vienna Marcella Rocchi

Responsabile Ufficio di Piano
Arch. Piero Vignali

adozione delib. C.C.n.40 del 28.04.2010
approvazione delib. C.C.n.35 del 27.06.2011

GRUPPO DI LAVORO
UFFICIO DI PIANO:
- Arch. Piero Vignali (Sviluppo Comune Srl): Responsabile
- Geom. Ivano Venturini (Sviluppo Comune Srl)
- Arch. Matteo Asioli
- Geom. Franco Lodi (Studio SIA)

Per gli aspetti geologici-sismici:
- Studio Viel & Associati

Per gli aspetti informatici:
- AMBITO srl – Pieve di Cento

Per il Comune di Galliera:
- Geom. Stefano Pedriali
- Geom. Annamaria Pironi

SIMBOLOGIA

Territorio extracomunale

SISTEMI CONDIZIONANTI
Sistema delle unità di paesaggio (Art. 13)

Perimetro delle Sub-Unità di paesaggio

1. Sub-Unità: Dosso del Reno occidentale
2. Sub-Unità: Conca morfologica del Rodo
3. Sub-Unità: Dosso della Galliera
4. Sub-Unità: Conca morfologica delle bonifiche storiche
5. Sub-Unità: Dosso del Reno settentrionale

Sistema delle reti ecologiche (Art. 15)

Nodo ecologico complesso provinciale

Nodo ecologico complesso provinciale (zona di dispersione interna: tabacchiatura e paesaggistico della pianura)

Nodo ecologico semplice locale

Nodo ecologico semplice locale

Zona di impatto del nodo ecologico complesso provinciale (zona di dispersione interna: tabacchiatura e paesaggistico della pianura)

Zona di impatto del nodo ecologico semplice locale

Corridoio ecologico provinciale

Corridoio ecologico provinciale

Macchi di importanza ecologica

Corridoio ecologico locale

Corridoio ecologico locale

Filari di importanza ecologica

Giardino di importanza ecologica

Sistema delle risorse storiche e archeologiche (Art. 18)

Complesso edilizi di valore storico-testimoniale

Edifici e manufatti singoli di valore storico-testimoniale

Area di tutela delle risorse paesaggistiche complesse (Art. 18.5)

SISTEMI STRUTTURANTI
Sistema delle infrastrutture (Art.20)

Corridoio di salvaguardia infrastrutturale della principale viabilità di progetto

Percorsi ciclabili esistenti

Percorsi ciclabili di progetto

Ambiti per infrastrutture di maggiore rilevanza esistenti

Sistema insediativo prevalentemente per funzioni residenziali (Art.21)
Ambiti territoriali per funzioni prevalentemente residenziali: tessuti storici (Art. 22)

AUC-A Centro storico

Ambiti territoriali per funzioni prevalentemente residenziali: Ambiti urbani consolidati (Art. 23)

AUC-A Ambiti consolidati di maggiore qualità insediativa (AUC-A)

AUC-B Ambiti consolidati in corso di attuazione (AUC-B)

AUC-C Ambiti consolidati con parziali limiti di funzionalità urbanistica (AUC-C)

Ambiti per attrezzature di maggiore rilevanza esistenti (Art. 24)

Ambiti territoriali per funzioni prevalentemente residenziali: Ambiti da riqualificare (Art. 24)

ARI-A Ambiti da riqualificare per rilevanza/ricostruzione (ARI-A)

Ambiti territoriali per funzioni prevalentemente residenziali: Ambiti per nuovi insediamenti (Art. 25)

Ambiti per nuovi insediamenti urbani derivanti da sostituzione edilizia (ARI-B Art. 25.1)

Ambiti di potenziale localizzazione dei nuovi insediamenti urbani (ANM-C Art. 25.2)

Sistema insediativo prevalentemente per funzioni produttive
Ambiti territoriali per funzioni prevalentemente produttive (Art. 26)

ASP-C Ambiti produttivi comunali esistenti (Art. 26.1)

ASP-B Ambiti produttivi sovracomunali consolidati (Art. 26.2)

Ambiti produttivi sovracomunali di Sviluppo (Art. 26.3)

Sistema degli ambiti rurali

Ambiti ad alta vocazione produttiva agricola (Art. 29)

Ambiti agricoli di rilievo paesaggistico (Art. 30)

Sistema rurale di valorizzazione fruitiva delle risorse ambientali - Parco Reno (Art. 31)

Insediamenti a funzione non agricola in ambito rurale

Discarica (Art. 19.8)

Ambiti di valore naturale e ambientale - invasi, alvei e zone umide (Art.32)
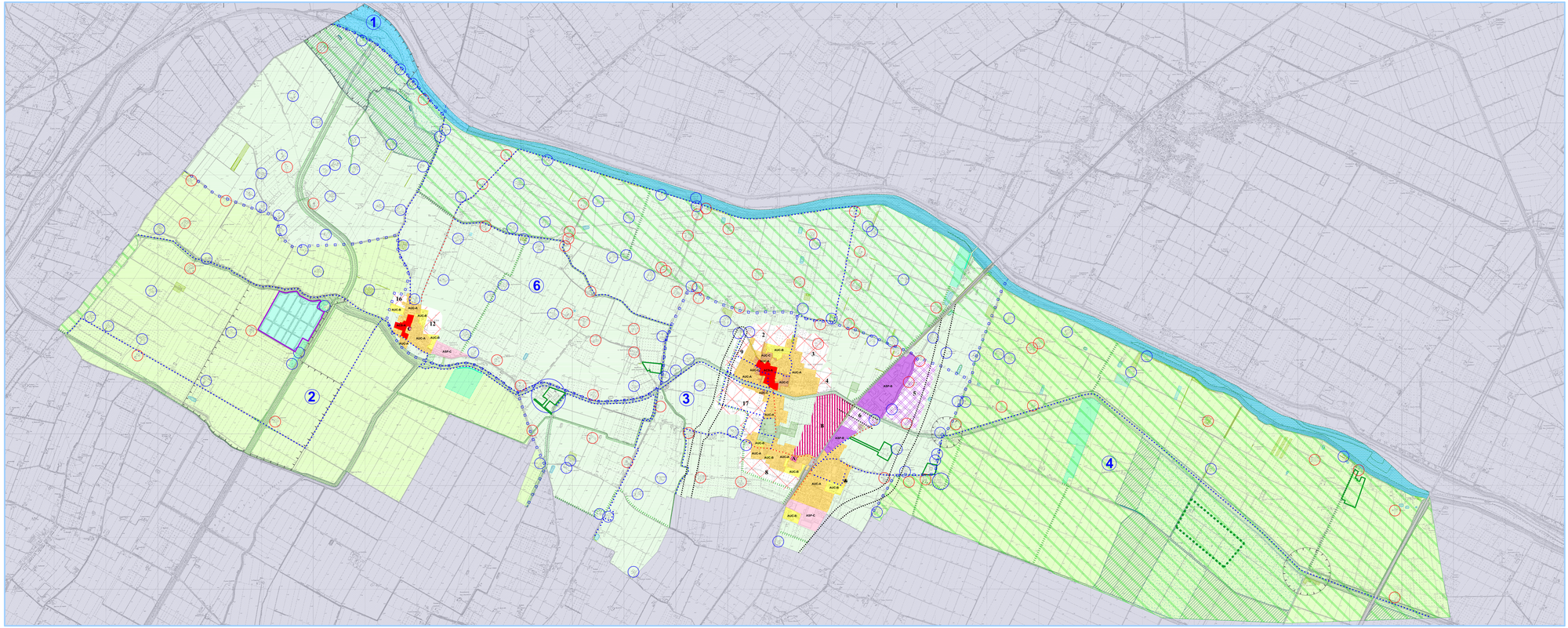
Possibile localizzazione vasche di laminazione (Art.20.c)