

Anna-Maria Guccini

# ESPRESSIONI DI PAESAGGIO

Comune di Argelato

Area 3: Via Centese - Via Pilastrino - Strada Gozzadina



## ELEMENTI DI RISORSA



**Albero monumentale**



**Filare**



**Piantata**



**Doppio filare / Viale alberato**



**Giardino storico o di pregio**



**Zona boscata / Verde di pregio**



**Macero**



**Siepe**

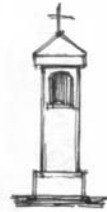

**Pilastrino**



**Edificio di culto**



**Torre / edificio fortificato**

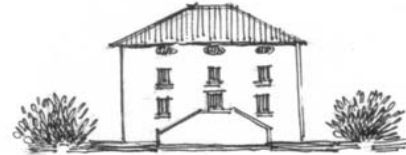

**Villa**



**Edificio di pregio**

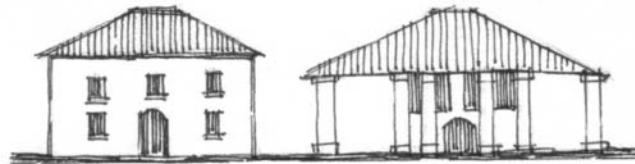

**Edifici rurali / edifici rurali con corte**



**Opificio**



**Viabilita' storica primaria**



**Viabilita' storica interpoderale**

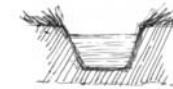

**Vie e specchi d'acqua**

# LEGENDA



## Elemento di risorsa:

Corti rurali, ville, edifici di pregio, opifici, luoghi di culto, pilastrini, alberi monumentali, verde/giardini di pregio, filari e doppi filari alberati, piantate, viabilità storica primaria e interpodereale, vie e specchi d'acqua, maceri



**Edificato di pregio**

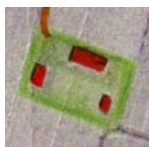

**Corti rurali**

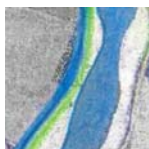

**Vie e specchi d'acqua**



**Maceri**



**Verde di pregio  
Giardino storico  
Zona boscata**

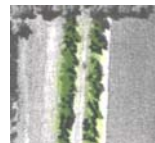
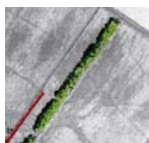

**Filari alberati  
Filaretti  
Piantate  
Doppio filare**



**Alberi monumentali**

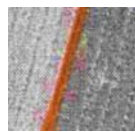

**Viabilità storica  
primaria e interpodereale**

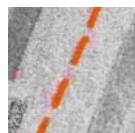

**Viabilità storica  
primaria e interpodereale dismessa**



**Elemento di risorsa**



**Area di interesse**  
Insieme di Elementi di risorsa

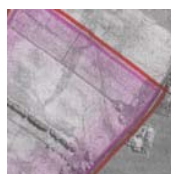

**Area di tutela delle Aree di interesse**  
Area di sedime dell'insieme di Elementi di risorsa,  
utile alla conservazione percettiva della successione  
visiva delle Aree di interesse

COMUNE DI ARGELATO

**VIA CENTESE - VIA PILASTRINO - STRADA GOZZADINA**

**RIPRESE AEREE: IGM 1933 - ORTOSAT 2003**

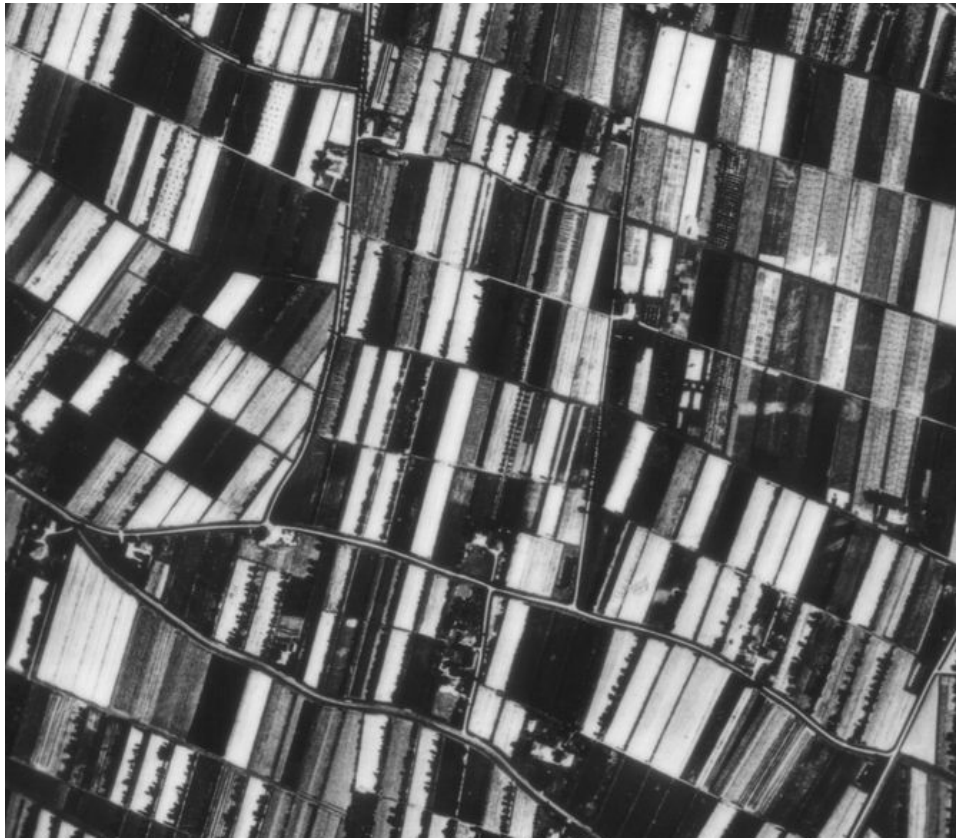

Le due riprese aeree, con la precisione dovuta a questo tipo di documentazione, oltre ad evidenziare le variazioni nelle scelte colturali dell'area attorno alle tre strade, permettono di individuare, -per poi successivamente mettere a confronto con successivi analoghi rilievi- la presenza della viabilità storica primaria e poderale, delle corti rurali e degli spazi collegati, dell'edificato di pregio, del verde dei giardini, dei filari e delle piantate dei maceri e le vie d'acqua.

Tutti gli elementi di risorsa dell'area, trovano in questo modo un primo momento di identificazione, in seguito verificato sul territorio.

COMUNE DI ARGELATO

**VIA CENTESE - VIA PILASTRINO - STRADA GOZZADINA**

**RAPPRESENTAZIONE CARTOGRAFICA: CTR 1974**

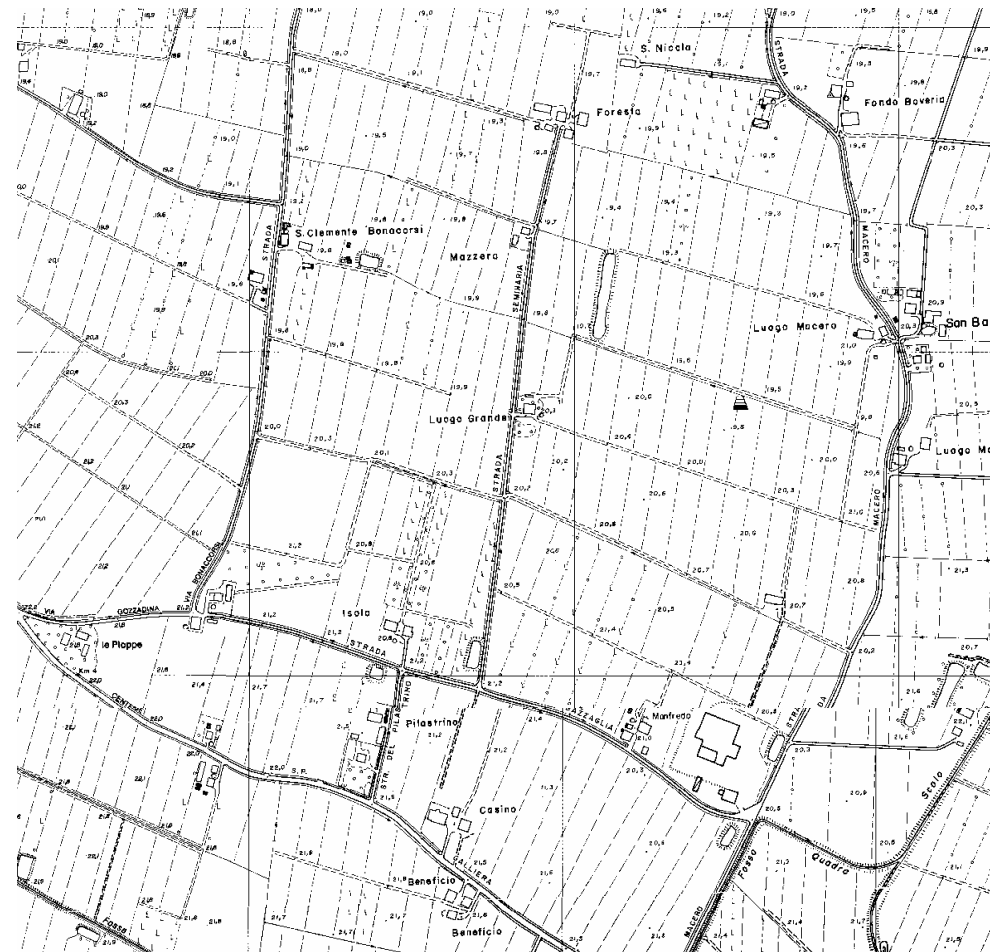

Cartografia tecnica Regione Emilia-Romagna, anno 1974

COMUNE DI ARGELATO

**VIA CENTESE - VIA PILASTRINO - STRADA GOZZADINA**

**ELEMENTI DI RISORSA:**

**VIABILITA' STORICA - CORTI RURALI - CORTI RURALI CON VILLA E VERDE  
DI PREGIO - ZONA BOSCATI - VILLA CON VERDE DI PREGIO - PILASTRINO -  
ALBERI MONUMENTALI - MACERI -PIANTATE - FILARETTI**



Elementi individuati su ripresa  
Ortosat 2003

COMUNE DI ARGELATO

**VIA CENTESE - VIA PILASTRINO - STRADA GOZZADINA**

**ELEMENTI DI RISORSA:**

VIABILITA' STORICA - CORTI RURALI - CORTI RURALI CON VILLA E VERDE  
DI PREGIO - ZONA BOSCATI - VILLA CON VERDE DI PREGIO - PILASTRINO -  
ALBERI MONUMENTALI - MACERI - PIANTATE - FILARETTI

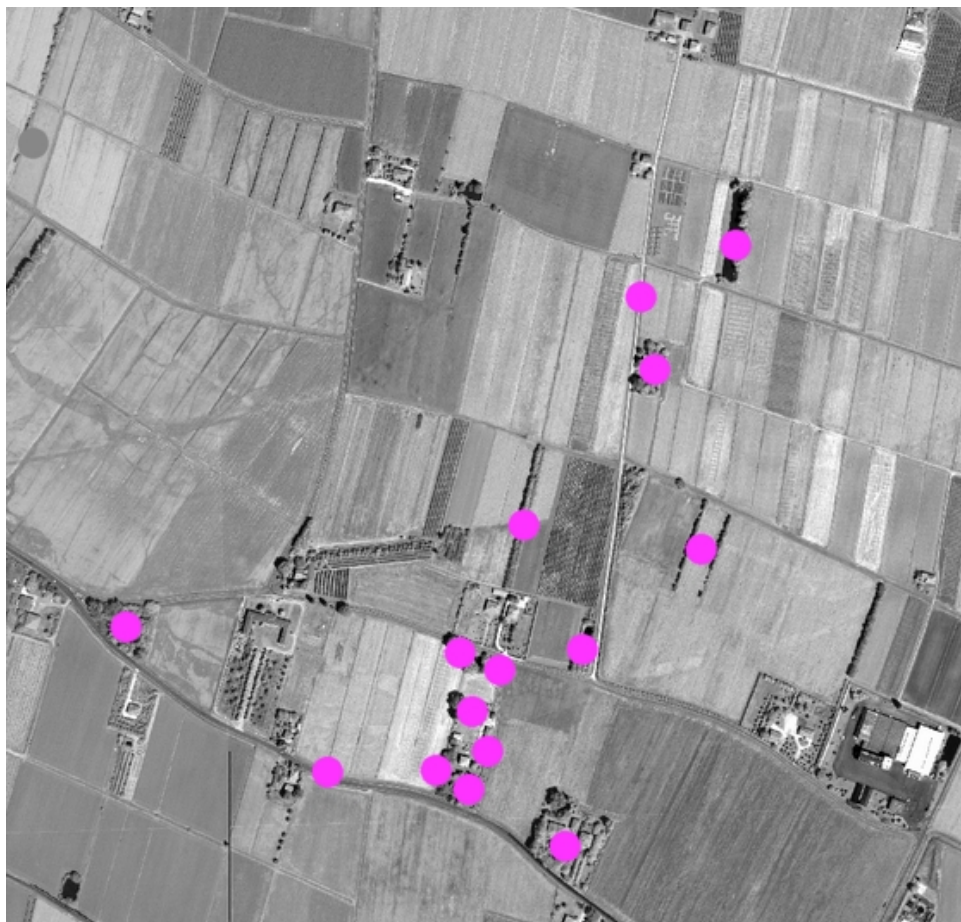

**Combinazioni elementi di risorsa**

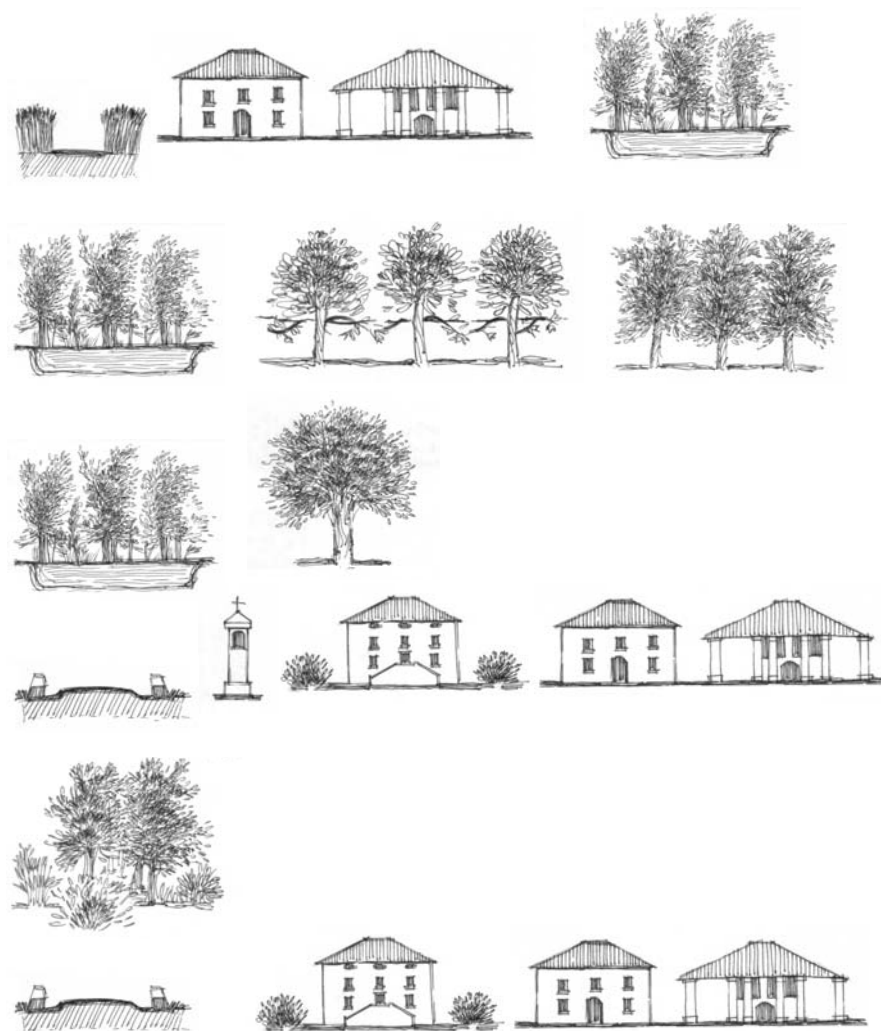



**COMUNE ARGELATO**

## **ESPRESSIONI DI PAESAGGIO**

**3**

Punti di vista:

**VIA CENTESE -**

**VIA PILASTRINO -**

**STRADA GOZZADINA -**



## PUNTI DI VISTA ◀ PUNTI DI RIPRESA



### VIA CENTESE

- 1 ◀ Insedimento Casino
- 2 ◀ Via Centese
- 3 ◀ Via Pilastrino da Via Centese
- 4 ◀ Piantata



1-2-3-4 (alto/basso)

## 1-2-3-4 ◀ VIA CENTESE

### ELEMENTI DI RISORSA

CORTE RURALE CON VILLA E VERDE DI PREGIO -  
VIABILITA' STORICA -  
ZONA BOSCATI - PIANTATA -



**CARATTERISTICHE.** La strada, prima risorsa per il suo tracciato storico, permette di cogliere lungo questo tratto, una corte rurale con villa e verde di pregio, lo snodarsi della Via Pilastrino con le sue emergenze e, sul fronte opposto, una importante piantata.



## PUNTI DI VISTA ◀ PUNTI DI RIPRESA ◀

### VIA PILASTRINO

- 1 ◀ Imbocco Via Pilastrino, Villa con verde di pregio
- 2 ◀ Pilastrino
- 3 ◀ Corte rurale
- 4 ◀ Alberi monumentali
- 5 ◀ Macero



1-2-3-4-5 (alto/basso, sin./dx.)

## 1-2-3-4-5 ◀ VIA PILASTRINO

### ELEMENTI DI RISORSA

VILLA CON VERDE DI PREGIO -  
VIABILITA' STORICA - EDICOLA -  
CORTI RURALI -  
ALBERI MONUMENTALI -  
MACERO -



**CARATTERISTICHE.** Il breve percorso di questa via, conserva collocati sui suoi lati, elementi di risorsa esemplarmente collegati tra loro: l'edicola all'inizio della strada, la corte rurale con gli alberi, ormai monumentali che emergono con potenza, il macero, ancora con la parete in sasso e gli alberi di salice. Oltre a questi elementi è possibile vedere la corte rurale con villa prospiciente la Via Centese, dalla quale ne è impossibile la vista, per la schermatura arborea.



## PUNTI DI VISTA ◀ PUNTI DI RIPRESA ◀

### STRADA GOZZADINA

- 1 ◀ Strada Gozzadina e macero
- 2 ◀ Corte rurale Luogo Grande
- 3 ◀ Coltivazioni e piantata



1-2-3 (alto/basso, sin./dx.)

## 1-2-3 ◀ STRADA GOZZADINA

### ELEMENTI DI RISORSA

VIABILITA' STORICA INTERPODERALE - MACERO -

CORTE RURALE -

COLTIVAZIONI E PIANTATA -



**CARATTERISTICHE.** La Strada Gozzadina, antico collegamento poderale, non è attorniata da elementi di risorsa di tipo edilizio di particolare interesse. La pregevole caratteristica dell'area che la circonda, è dovuta alla percezione della particolare bellezza di un paesaggio agricolo con coltivazioni sperimentali (in questo caso cereali), dal rettilineo del tracciato della strada che la attraversa, dalle rare macchie arboree, da una piantata. Un paesaggio decisamente armonico, dove l'elemento di risorsa è quello quello vegetazionale e legato ai coltivi.

## 1 ◀ STRADA GOZZADINA

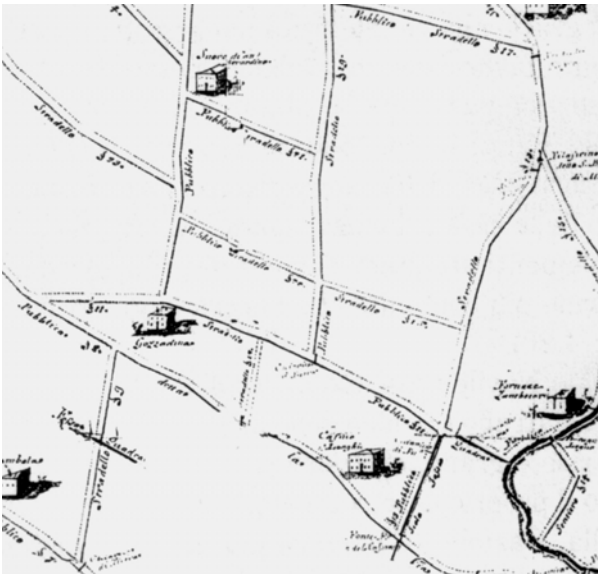

1/1- “Strade, stradelli, sentieri pubblici di Argelato”: la strada Gozzadina rappresentata assieme alla Via Centese e a Via Pilas-trino; 1/2- La strada al suo inizio a Sud su Strada Bazzaglia, con sulla sinistra la macchia arborea del macero; 1/3- La strada ripresa da Nord con sul lato sinistro la corte rurale Luogo Grande.





**I/4- Ripresa con la corte rurale Luogo Grande, la strada, le coltivazioni e sulla destra in fondo, la sagoma della piantata. I/5- Ripresa più estesa degli elementi precedenti.**



**AREA DI INTERESSE  
E AREA DI TUTELA**

**VIA CENTESE -  
VIA PILASTRINO -  
STRADA GOZZADINA -**

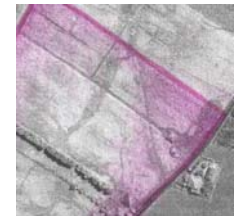

**Area di interesse**  
Insieme di  
Elementi di risorsa

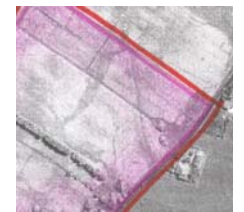

**Area di tutela**  
dell'Area di interesse

Volò ORTOSAT 2003