

Legenda stato attuale

- pista ciclabile esistente
- percorso pedonale/marciapiede esistente
- sede stradale in asfalto
- muricci e cordonate
- rete metallica
- pavimentazione in cemento
- edifici esistenti
- punto di ripresa fotografica
- alberature esistenti
- siepi esistenti
- fossati - canali di scolo
- chiusini generici
- caditoie stradali in calcestruzzo
- fermata autobus
- lampioni alti
- cartelli stradali e/o pubblicitari
- interferenze

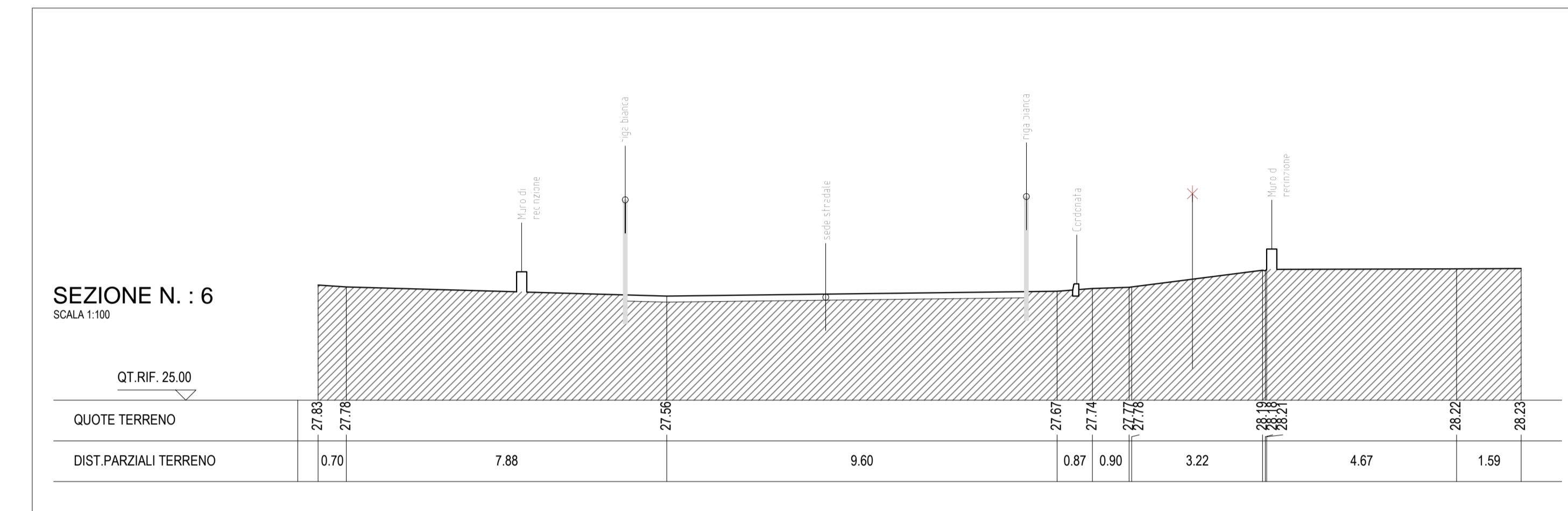
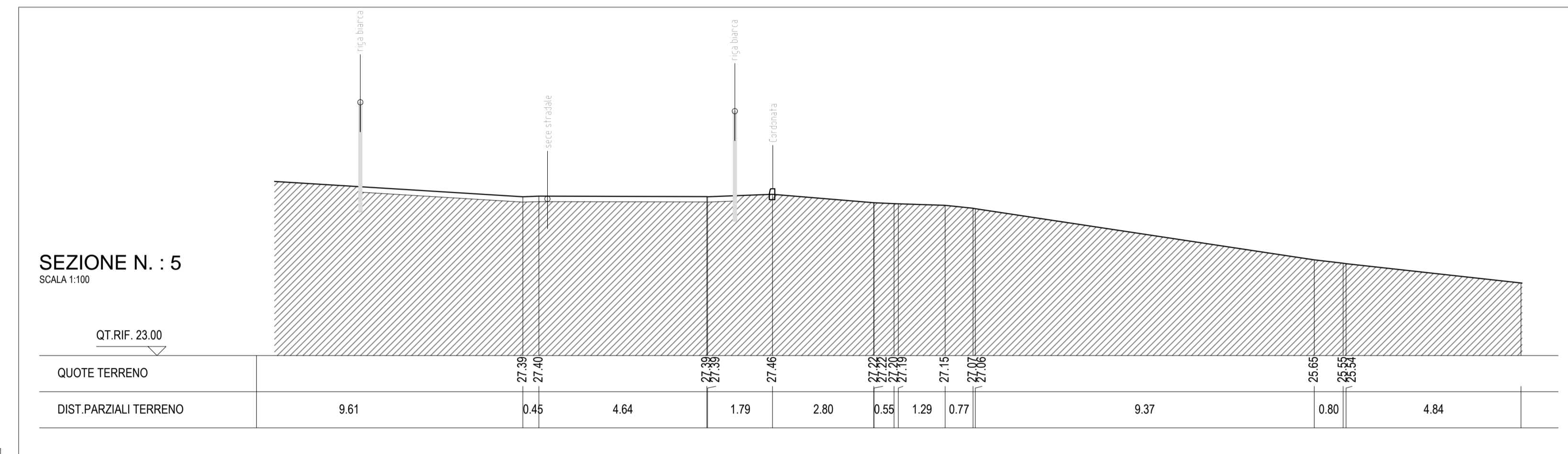
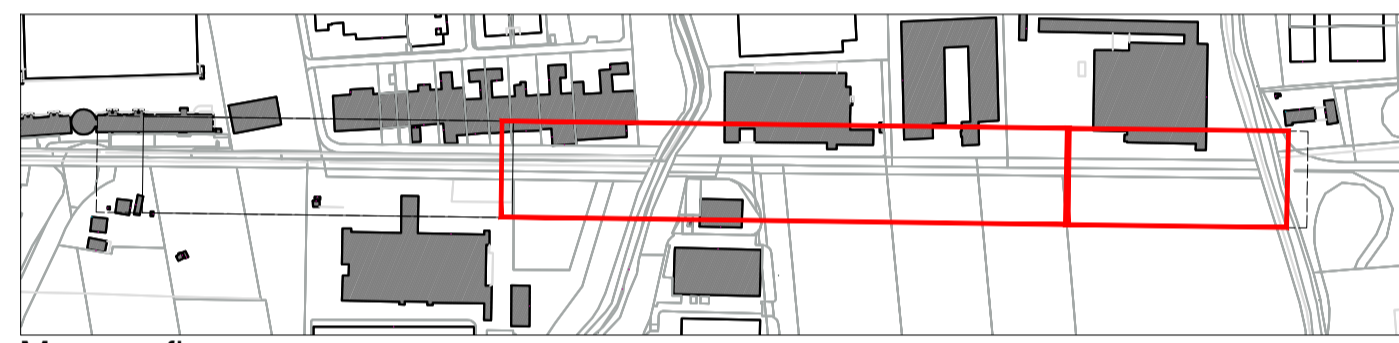
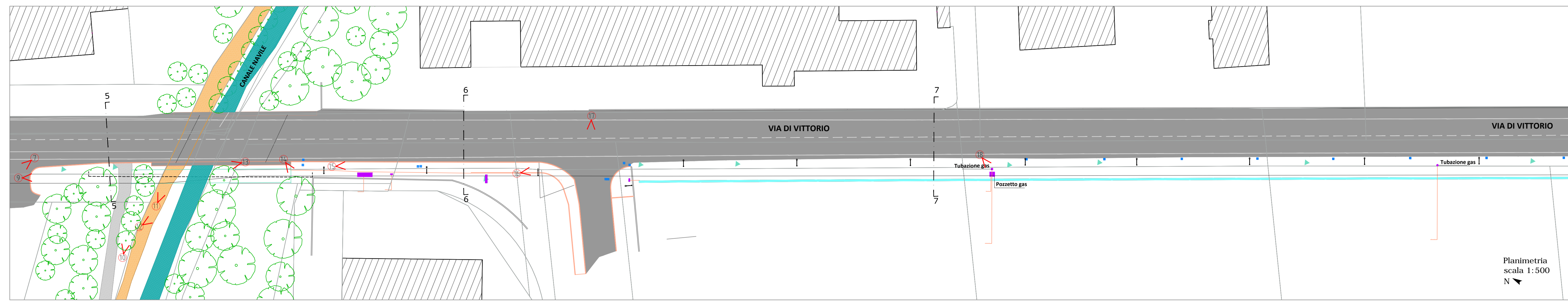

CITTÀ METROPOLITANA DI BOLOGNA

Bando per la riqualificazione e la sicurezza delle periferie (DPCM 25/05/2016)

Convergenze METropolitane BOLOGNA

Progetti per la riqualificazione urbana e la sicurezza delle periferie della città metropolitana di Bologna

"Convergenze METropolitane Bologna: Asse ciclo-pedonale metropolitano Reno Galliera" in Comuni di Argelato, Bentivoglio, Castello d'Argile, Castel Maggiore, Galliera, Pieve di Cento, San Giorgio di Piano, San Pietro in Casale, nell'ambito del programma straordinario di intervento per la riqualificazione urbana e la sicurezza delle periferie della Città metropolitana di Bologna

UNIONE RENO GALLIERA

TRATTO 2 PROGETTO DEFINITIVO

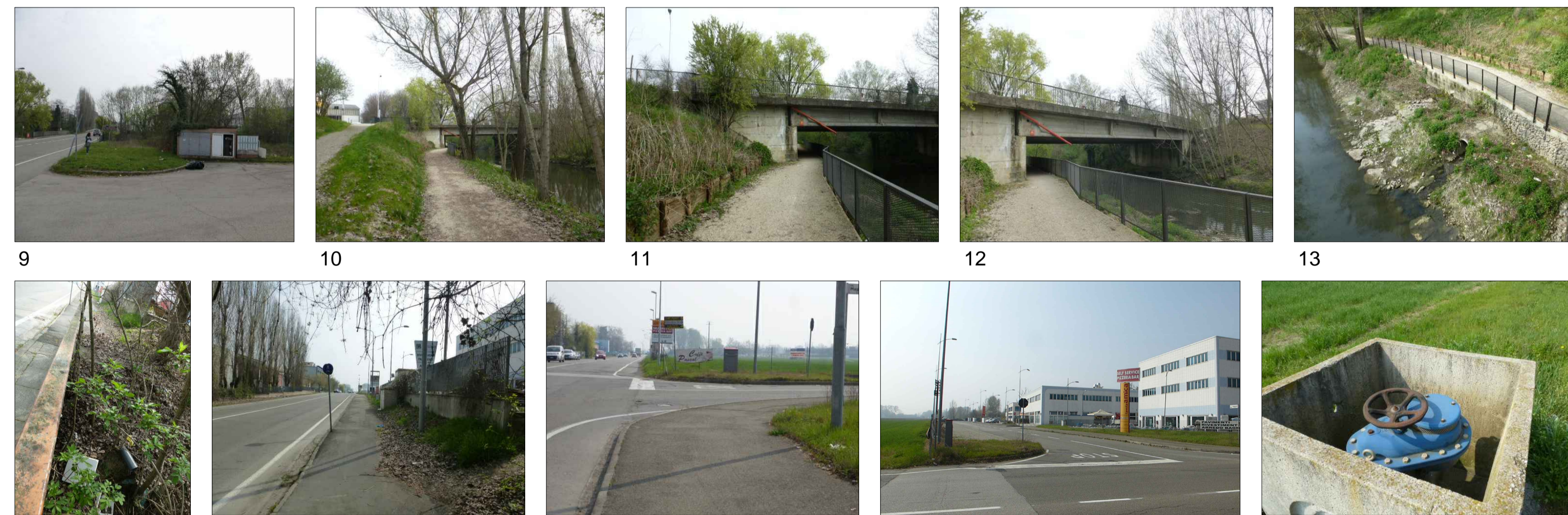
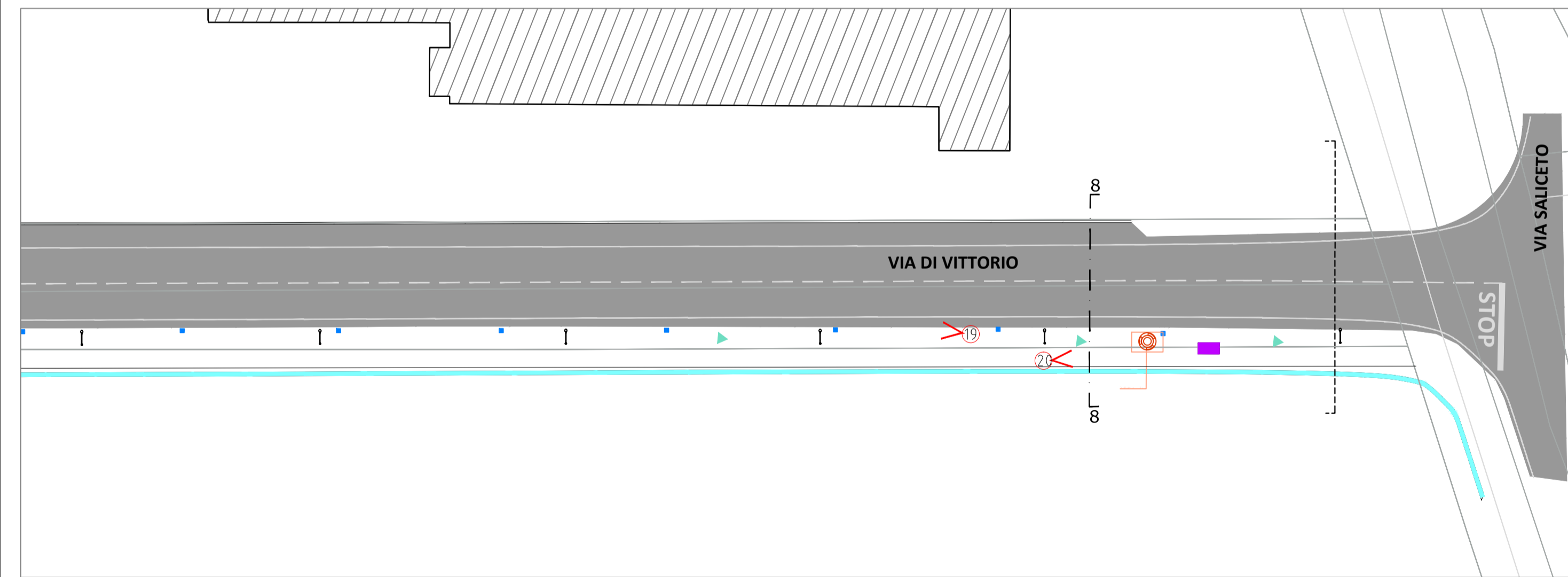

A2.2 STATO ATTUALE: planimetria, sezioni, fotografie

RTP	Coproprietari	Del. Archivio	File	Data creazione	Disegnato da
Coproprietari	Coproprietari soc. coop. Via della Paggia 152, 06024 GUBBIO (PG) www.coproprietari.it	04/05/2017			
Mandatari	PARCIANELLO & PARTNERS engineering s.r.l. via G. Nebetti, 304, 20135 LA PAGODA (BL) www.studioarcanello.com	Tecnico	Data stampa	Verificato da	Firma
Mandatari	Studio Architettura Palazzo S. Giovanni in Monte 6, 40124 BOLOGNA www.dalvatorearchitettura.com	Il Responsabile del progetto: Arch. Lio Parcanello & Partners Capo Commessa Coproprietari			Arch. Lio Parcanello Arch. Renato Da Re Arch. Paolo Ghirelli

GRUPPO DEGLI ARCHITETTI
CITTÀ ARCH. **PAOLO GHIRELLI**
DELLA PROVINCIA DI PERUGIA

GRUPPO DEGLI ARCHITETTI
CITTÀ ARCH. **NICOLÒ SCARAMUZZI**
1483 sez. A - ARCHITETTURA

GRUPPO DEGLI ARCHITETTI
CITTÀ ARCH. **RENATO DA RE**
1130 sez. A

Team di progetto:
arch. Lio Parcanello
arch. Renato Da Re
arch. Nicola Scaramuzzi
arch. Paolo Ghirelli

ing. Alessandro Piacucci
arch. Paolo Ghirelli
arch. Elisabetta Bocci
ing. Edoardo Filippetti
ing. Lorenza Regazzoni

Il Comitato
UNIONE RENO GALLIERA

Il Responsabile del Procedimento
ing. Antonio Portone

Bologna, giugno 2017

Questo elaborato è di proprietà del RTP. Qualsiasi riproduzione o divulgazione anche parziale deve essere espressamente autorizzata dal coproprietario.

