STEP ENGINEERING S.R.L.
VIA PERSICETANA VECCHIA N.28/A 40132 BOLOGNA TEL 051.401861

COMUNE DI CASTEL MAGGIORE

ADEGUAMENTO ALLA NORMATIVA DI PREVENZIONE INCENDI

Progetto Preliminare

SCUOLA PRIMARIA "CARLO LEVI"

Castel Maggiore - Via Primo Maggio n° 10

Il Committente

Comune di Castel Maggiore

I Tecnici

Ing. COALBERTO TESTA
Ing. ROBERTO PERLANGELI

Pareri Enti competenti

Oggetto: Pianta di Stato di Fatto,Progetto,Tavola degli Interventi
Scala 1:100

Data: Ottobre 2009

ELAB 02

LEGENDA

- pulsante di attivazione allarme antincendio
- estintore 5 kg polvere 34A 233B C
- sgancio alimentazione elettrico
- lampada di emergenza
- quadro elettrico

STATO DI FATTO

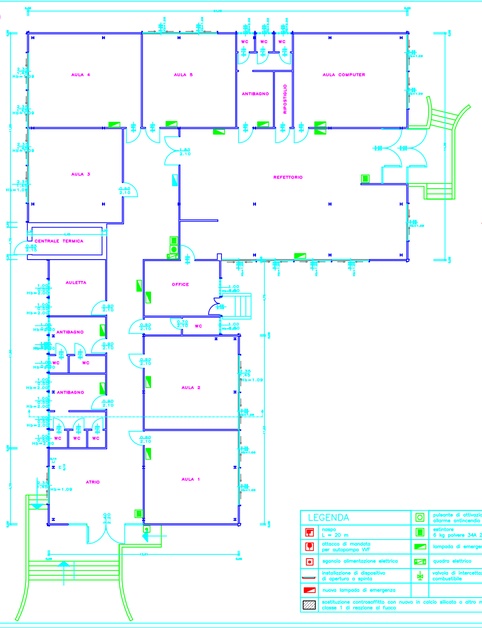

LEGENDA

- rampa L. = 20 m
- cassetta di manichetta per autopompa VVF
- sgancio alimentazione elettrico
- installazione di dispositivo di apertura a spinta
- nuova lampada di emergenza
- sostituzione controsoffitto con nuovo in cartone ablocato o altro materiale classe 1 di reazione al fuoco
- pulsante di attivazione allarme antincendio
- estintore 5 kg polvere 34A 233B C
- lampada di emergenza
- quadro elettrico
- valvola di intercettazione combustibile

PROGETTO

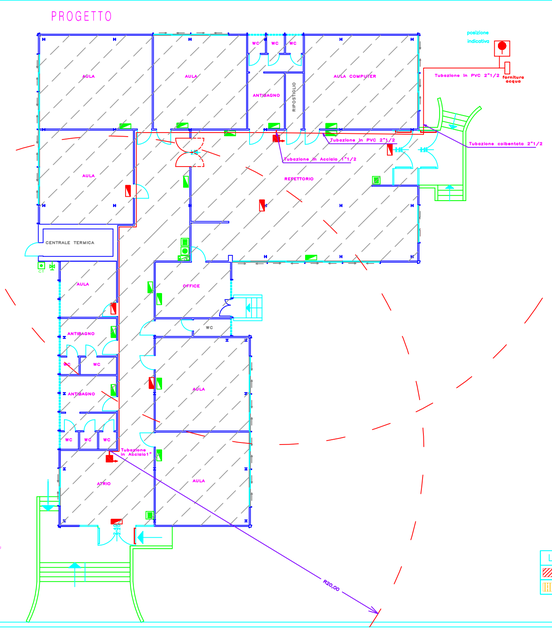

TAVOLA DEGLI INTERVENTI

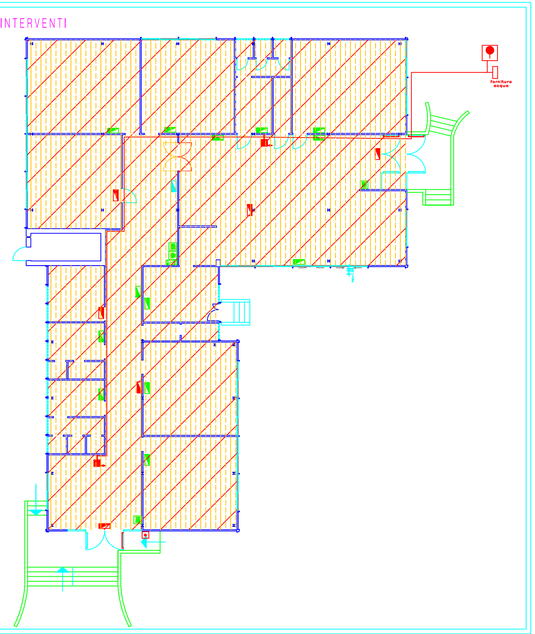

LEGENDA

- COSTRUZIONI
- DEMOLIZIONI