



COMUNE DI SAN GIORGIO DI PIANO

Provincia di Bologna

ALLEGATO 2

SPECIFICHE TECNICHE PER L’AFFIDAMENTO DELLA GESTIONE DEI SERVIZI BIBLIOTECARI DEL COMUNE DI SAN GIORGIO DI PIANO

PERIODO: 1 GENNAIO 2016 - 31 DICEMBRE 2018

CON OPZIONE DI RINNOVO PER ALTRI 3 ANNI

PREMESSA

Il presente allegato disciplina e dettaglia le prestazioni da effettuare presso la Biblioteca comunale “Luigi Arbizzani” di San Giorgio di Piano. E’ inteso che laddove alcune prescrizioni generali sulle modalità di effettuazione del servizio siano diverse da quelle indicate nel capitolato speciale, si applicano quelle riportate nel presente allegato.

Comune di San Giorgio di Piano – Via della Libertà, 35, 40016 San Giorgio di Piano (Bo) – tel. 0516638520 – Fax 051892188/6638525.

Sito Internet: <http://www.comune.san-giorgio-di-piano.bo.it>.

E-Mail: dir.areapersona@comune.san-giorgio-di-piano.bo.it.

Responsabile del procedimento: il Direttore dell’Area Servizi alla Persona - Giuliana Minarelli

1. OGGETTO

L’appalto, per quanto riguarda il Comune di San Giorgio di Piano, ha per oggetto l’insieme delle prestazioni bibliotecarie del Comune.

2. CARATTERISTICHE E MODALITA’ DI SVOLGIMENTO DEI SERVIZI

2.1 Descrizione sommaria della biblioteca comunale di San Giorgio di Piano

La Biblioteca comunale “Luigi Arbizzani”, Piazza Indipendenza n. 1, occupa l’intero secondo piano dell’edificio storico denominato “Torresotto”, più una saletta riunioni al pian terreno. Gli spazi della biblioteca comprendono, con una estensione di ca. 400 mq: servizio di reference, emeroteca, postazioni internet, spazio adulti, spazio ragazzi e bambini, servizi igienici, sala multimediale dotata di LIM. Il patrimonio al 31/12/2014 è costituito di 28.500 documenti, il 99% dei quali catalogati (esclusi solo i periodici), e include: narrativa e saggistica per adulti, opere di consultazione, materiale audiovisivo (dvd e vhs). I periodici in abbonamento sono 15.

2.2 Servizio di integrazione e qualificazione bibliotecaria

L'Impresa aggiudicataria dovrà assicurare il servizio dal 01/01/2016 al 31/12/2018 con l'apertura al pubblico, articolata come segue:

ORARIO INVERNALE

GIORNO	ORARIO MATTINA	ORARIO POMERIGGIO
<i>Lunedì</i>	9.00 -13.00	-
<i>Martedì</i>	-	14.00 – 19.00
<i>Mercoledì</i>	-	14.00 – 19.00
<i>Giovedì</i>	-	14.00 – 19.00
<i>Venerdì</i>	-	14.00 – 19.00
<i>Sabato</i>	9.00 -12.30	-

ORARIO ESTIVO

GIORNO	ORARIO MATTINA	ORARIO POMERIGGIO
<i>Lunedì</i>	09.00 -14.00	-
<i>Martedì</i>	09.00 -14.00	-
<i>Mercoledì</i>	09.00 -14.00	-
<i>Giovedì</i>	-	14.00 – 19.00
<i>Venerdì</i>	09.00 -14.00	-
<i>Sabato</i>	09.00 -12,30	-

Le ore restanti sono da effettuarsi in orario di chiusura al pubblico e saranno riservate alle visite delle classi, all'acquisto e alla catalogazione del materiale librario, al riordino e ricollocazione del materiale librario, alle attività inerenti progetti e quant'altro necessario al regolare funzionamento del servizio.

Il numero presunto delle ore annue di funzionamento della biblioteca è pari a 1728. Si specifica che la base annua è calcolata sull'attuale organizzazione del servizio e potrà essere diminuita o incrementata in relazione ad eventuali variazioni degli orari di funzionamento, nonché a progetti innovativi e programmi di sviluppo dei servizi bibliotecari. Il Comune di San Giorgio di Piano si riserva la facoltà di modificare gli orari del servizio bibliotecario a seconda delle esigenze dell'utenza, dell'organizzazione e delle disponibilità finanziarie.

La gestione del servizio bibliotecario dovrà comprendere le prestazioni elencate e dettagliate nel capitolato speciale d'appalto.

Il personale impegnato sarà responsabile dell'apertura, chiusura e sorveglianza della biblioteca e delle attrezzature durante l'apertura al pubblico.

3. IMPORTO PRESTAZIONI OGGETTO DELL'APPALTO

Il valore presunto dell'appalto contempla i seguenti importi, espressi in Euro, ripartiti per servizi:

Servizi	Ore annuali	Valore unitario annuo	Totale periodo appalto-triennale Base d'asta	Valore con rinnovo	Facoltà aumento del 20%	Valore globale presunto
Gestione servizio Biblioteca	1728	€ 37.031,04	€ 111.093,12	€ 222.186,24	€ 44.437,25	€ 266.623,49
Oneri per la sicurezza non soggetti a ribasso		€ 186,16	€ 558,47	€ 1.116,94	€ 223,39	€ 1.340,33
Valore contrattual e presunto		€ 37.217,20	€ 111.651,59	€ 223.303,18	€ 44.660,64	€ 267.963,82

Nota: Tutto il costo di gestione, con i requisiti menzionati anche nei precedenti articoli, è compreso nel costo posto a base d'asta. Si precisa che tale dato può essere soggetto a variazioni in relazione alle richieste degli utenti che perverranno e in base al quadro degli interventi approvato per ogni anno scolastico dal Direttore Area Servizi alla Persona.

Soggetto gestore: **Open Group Cooperativa sociale**

QUALIFICA	N° OPERATORI	MONTE ORE	TIP. CONT.	INQUADR. CONTRAT.	MEDIA ANZIANITA' PREGRESSA IN MESI
Coordinatore	n.1	Full time	Indeterminato	E 2	176
Operatore	n. 1	Part Time	Indeterminato	D1	93
Operatore	n. 1	Part Time	Indeterminato	D1	27

PLANIMETRIE:

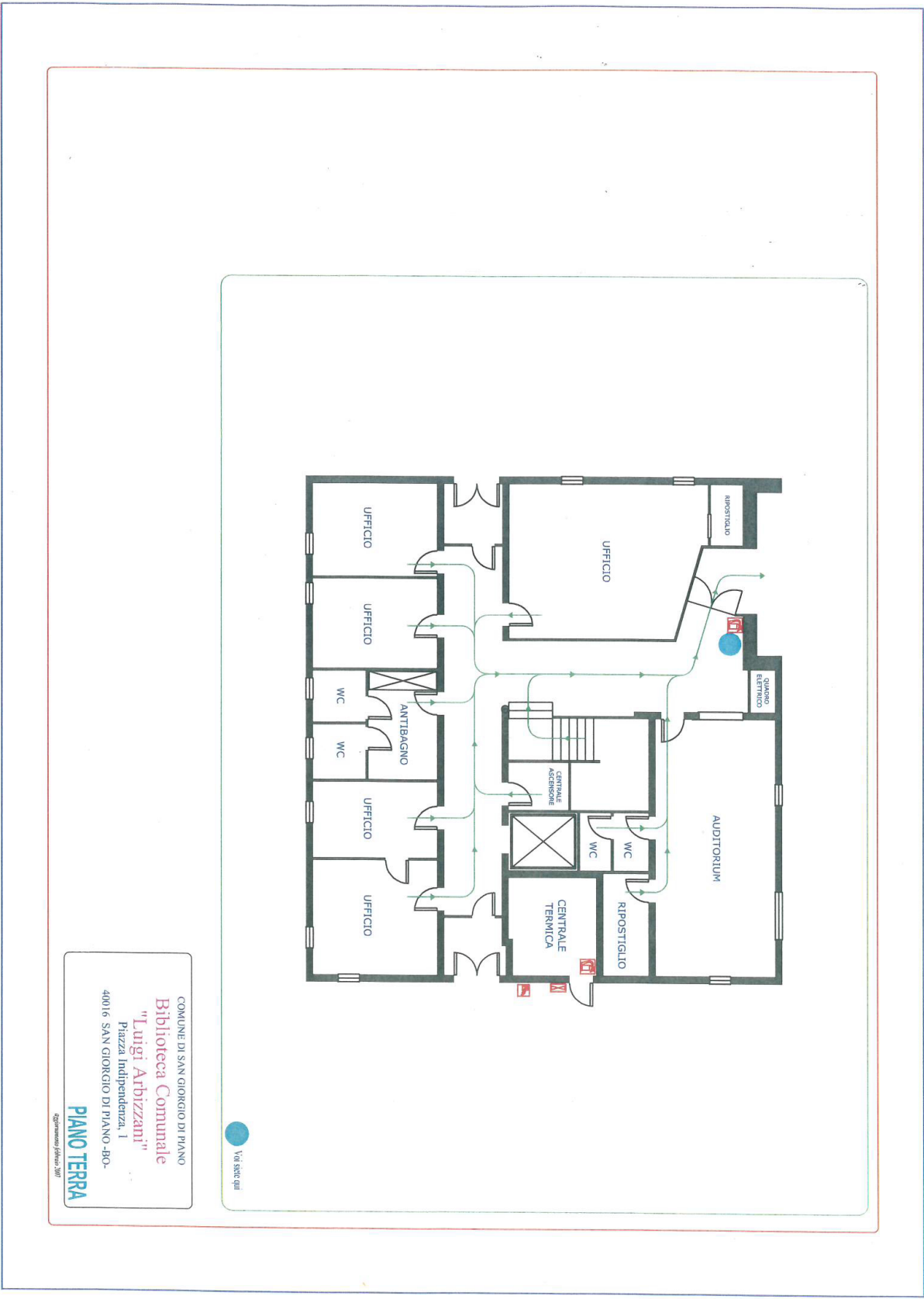

COMUNE DI SAN GIORGIO DI PIANO
Biblioteca Comunale
"Luigi Arbiziani"
 Piazza Indipendenza, 1
 40016 SAN GIORGIO DI PIANO - BO -
PIANO TERRA
disegnato da P. Basso 1991

Via della Libertà, 35 - 40016 San Giorgio di Piano
 Codice Fiscale 01025510379 - Partita Iva 00529251209
 • Tel. 051-6638520 • Fax n. 051-6638525
 • e-mail: politichescolastiche@comune.san-giorgio-di-piano.bo.it

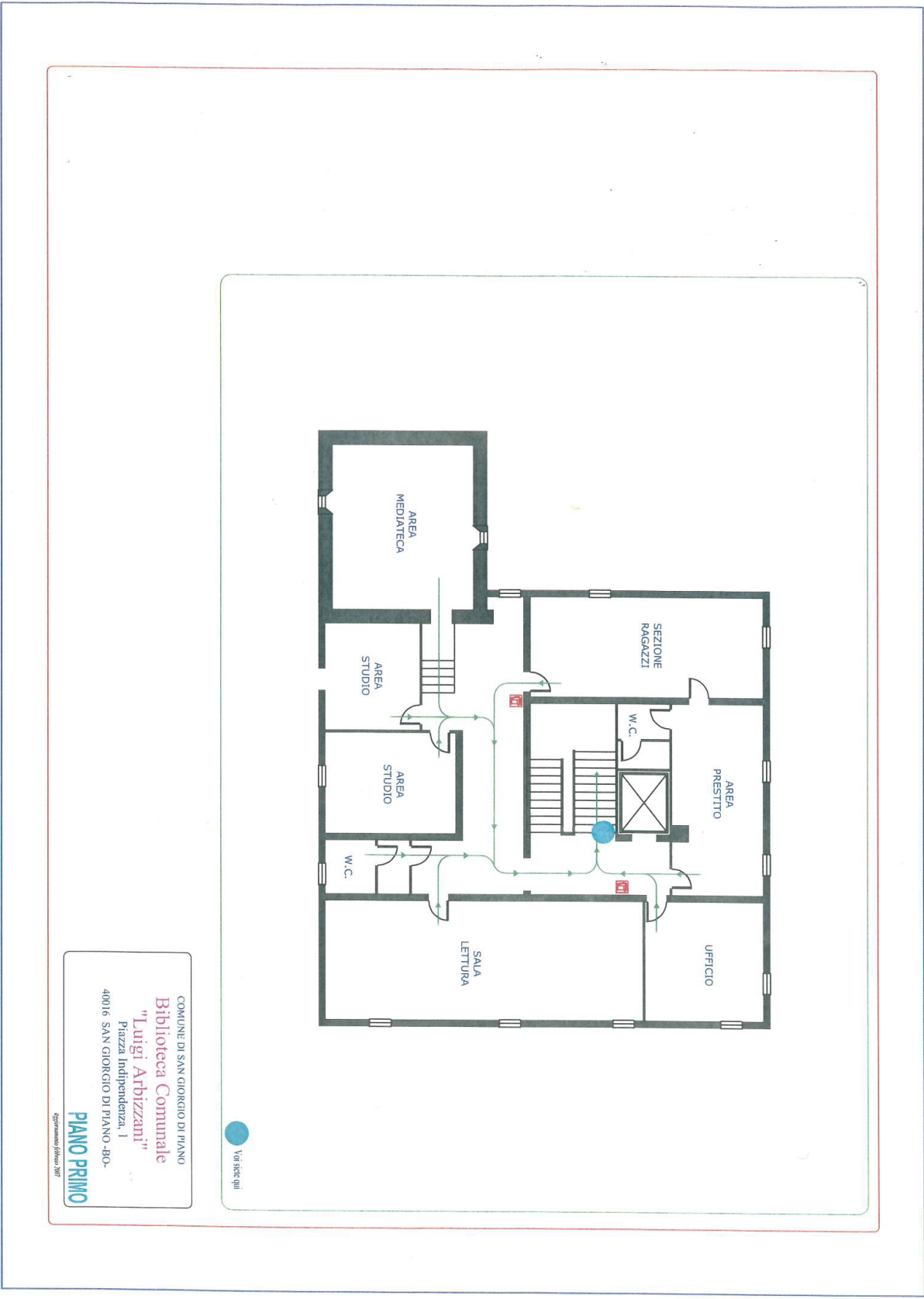

COMUNE DI SAN GIORGIO DI PIANO
Biblioteca Comunale
"Luigi Arbizzi"
 Piazza Indipendenza, 1
 40016 SAN GIORGIO DI PIANO - BO-
PIANO PRIMO
disegnato da: P. Basso 2007

 Voi siete qui

Via della Libertà, 35 - 40016 San Giorgio di Piano
 Codice Fiscale 01025510379 - Partita Iva 00529251209
 • Tel. 051-6638520 • Fax n. 051-6638525
 • e-mail: politichescolastiche@comune.san-giorgio-di-piano.bo.it