

COMUNE DI SAN PIETRO IN CASALE

RISTRUTTURAZIONE DI EX FABBRICATO COLONICO DA DESTINARE  
A CENTRO GIOVANILE PER LA MUSICA E LE ATTIVITA' ESPRESSIVE  
SITO NEL COMUNE DI SAN PIETRO IN CASALE VIA MASSUMATICO, 17

PROGETTO ESECUTIVO SECONDO STRALCIO

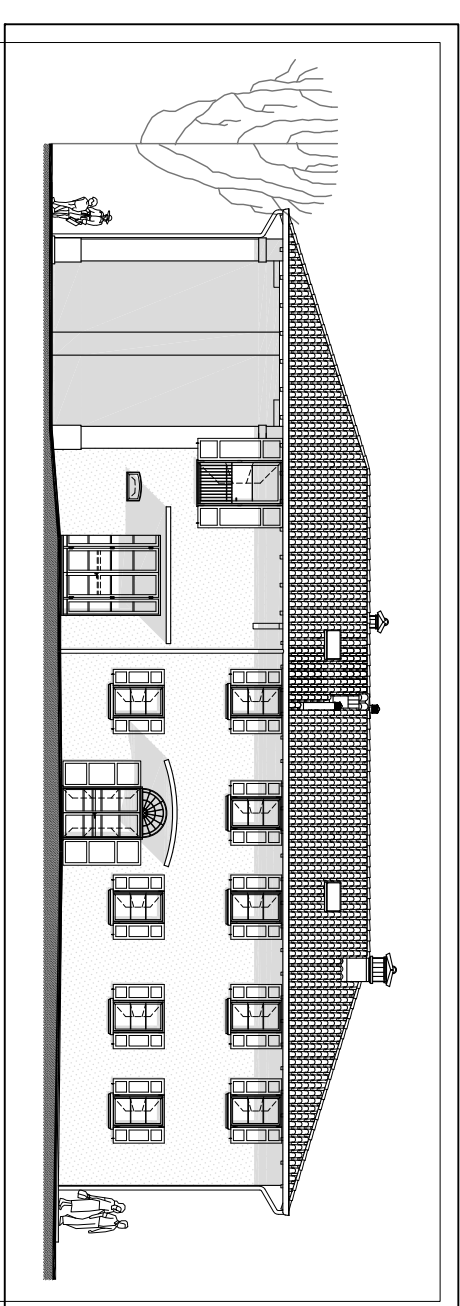

LA PROPRIETA'  
COMUNE DI SAN PIETRO IN CASALE  
IL SINDACO  
AVV. ALESSANDRO VALENTI  
IL RESPONSABILE DEL PROCEDIMENTO  
ING. ANTONIO FERRIQUONE

PROGETTISTI, D.L. E COORDINAMENTO GENERALE  
Arch. DANIELA GANGEMI - Arch. GUIDO PALOMBA  
Via Alessandrini, 6 - 40126 Bologna

PROGETTO ARCHITETTONICO Arch. DANIELA GANGEMI - Arch. GUIDO PALOMBA

OGGETTO TAVOLA:  
PIANTA PIANO TERRA

DATA 31/03/2008

SCALA 1:30

ELABORATO N.  
A. 06

N.B.: - TUTTE LE MISURE SONO IN CM

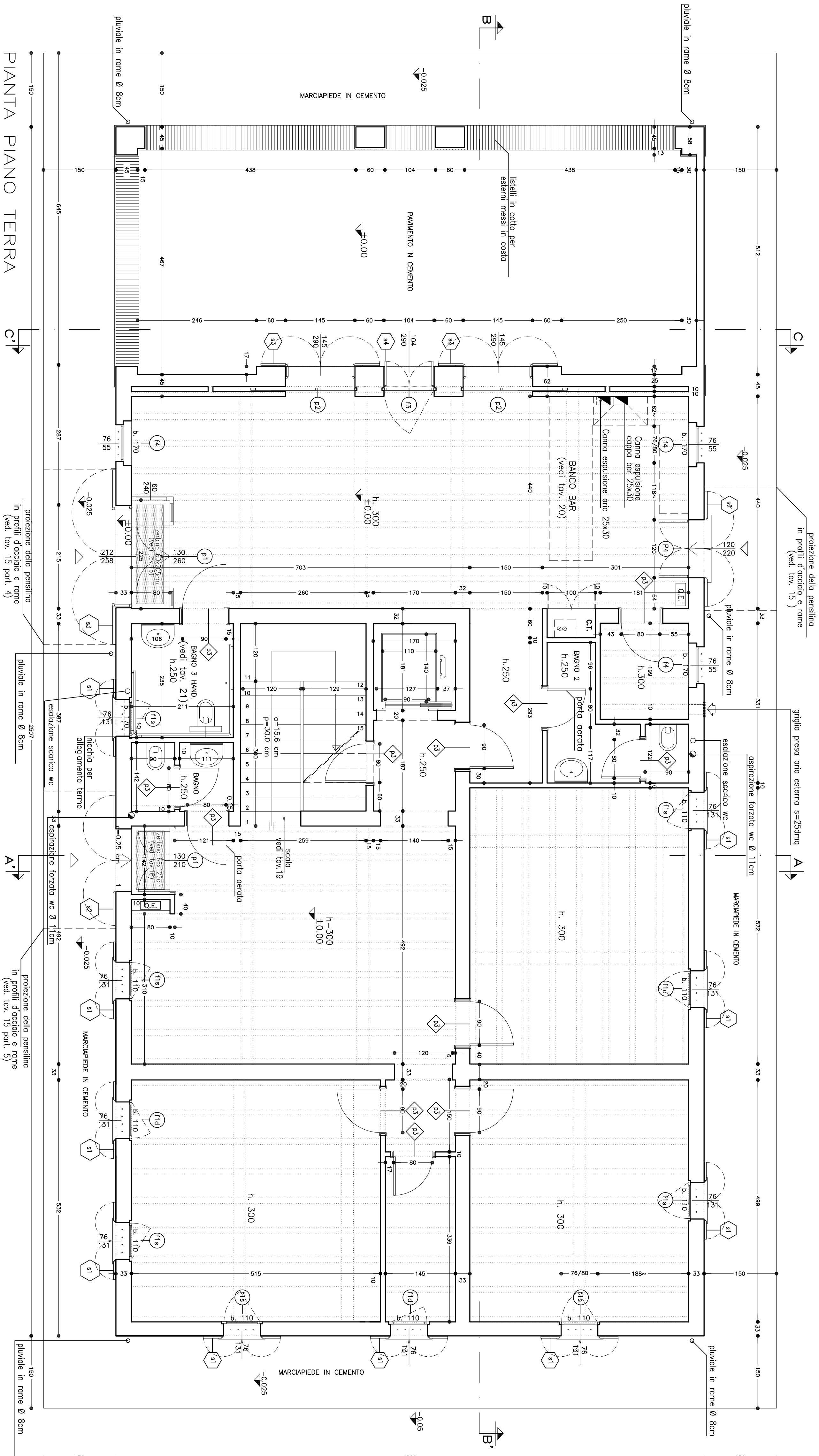

LEGENDA:

- CAPPA PER BAR
- CANNA ESPULSIONE CAPPA BAR 25X30
- CANNA ESPULSIONE ARIA 25X30
- CALDAIA BITERMICA
- QUADRO ELETTRICO
- ASPIRAZIONE FORZATA
- ESALAZIONE SCARICO WC
- GRIGLIA PRESA D'ARIA s=25dmq

SIMBOLOGIA INFISSI:

- FINESTRE
- F1D CON APERTURA A DESTRA
- F1S CON APERTURA A SINISTRA
- SCURI ESTERNI
- PORTE E PORTE-FINESTRA

NOTE P.T.:

- TUTTE LE MISURE INDICATE SONO AL FINITO.
  - BAGNO 1 (PIANO TERRA) PER UOMINI
  - BAGNO 2 (PIANO TERRA) USO ESCLUSIVO PERSONALE BAR
  - BAGNO 3 (PIANO TERRA) PER HANDICAPP
  - LA RUBINETTERIA DEL BAGNO 2 AL P.T. (PER PERSONALE BAR) E' AZIONABILE A PEDALE
  - LO SPOGLIATOIO UBICATO NELL'ANTILATRINA SARÀ DOTATO DI ASPIRAZIONE FORZATA CONTINUA ED AVRÀ IL NUMERO DI RICAMBI DI ARIA COME IL WC, CON VELOCITA' NON SUPERIORE A 0,1 m³/sec
  - LA PORTA DELL'ANTIBAGNO AVRÀ UN' AERAZIONE DI MQ 0,16
  - TUTTE LE PORTE INTERNE SONO H=2,10 mt
  - AL PIANO TERRA SARANNO MONTATE LE IN FERRATE COME DA PARTICOLARE
- SERVANTI DA ESEGUIRE A SEGUITO DEL RILEVNO DELLE FORATURE ESISTENTI A CARICO DELLA DITTA APPALTATRICE DEI LAVORI

