

Unione Reno Galliera

Provincia di Bologna

Comune di
SAN PIETRO IN CASALE



PSC ELABORATO IN FORMA ASSOCIATA

PIANO STRUTTURALE COMUNALE

AGGIORNAMENTO DICEMBRE 2013

Carta unica del territorio

TAV.2

scala 1:10.000

SINDACO
Roberto Durnelli

Segretario comunale
Doc. Ilario Chio

Rapporteur Ufficio Pianificazione Territoriale
Arch. Piero Virgili

PRIMA APPROVAZIONE
modificata
data: C.C. n.37 del 29.11.2004
approvazione
data: C.C. n.23 del 03.02.2011

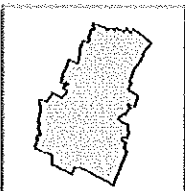

VARIANTI

Varianti 1/2017
data: C.C. n. 17 del 08.02.2017
data: C.C. n. 37 del 29.11.2017
data: C.C. n. 23 del 03.02.2011

GRUPPO DI LAVORO VARIANTE AL PSC 1/2012
UFFICIO PIANIFICAZIONE TERRITORIALE:
- Arch. Piero Virgili, Responsabile
- Comm. Ilario Chio
- Arch. Ilario Chio
- Arch. Matteo Ascoli

Per gli aspetti geologici-ambientali:
- Studio Samuti Sangiorgi

Per il Comune di San Pietro in Casale:
- Ing. Antonio Perillo
- Arch. Cristina Zocchi

[Handwritten signature]

[Handwritten signature]

[Handwritten signature]

De Luca Vantti

[Handwritten signature]

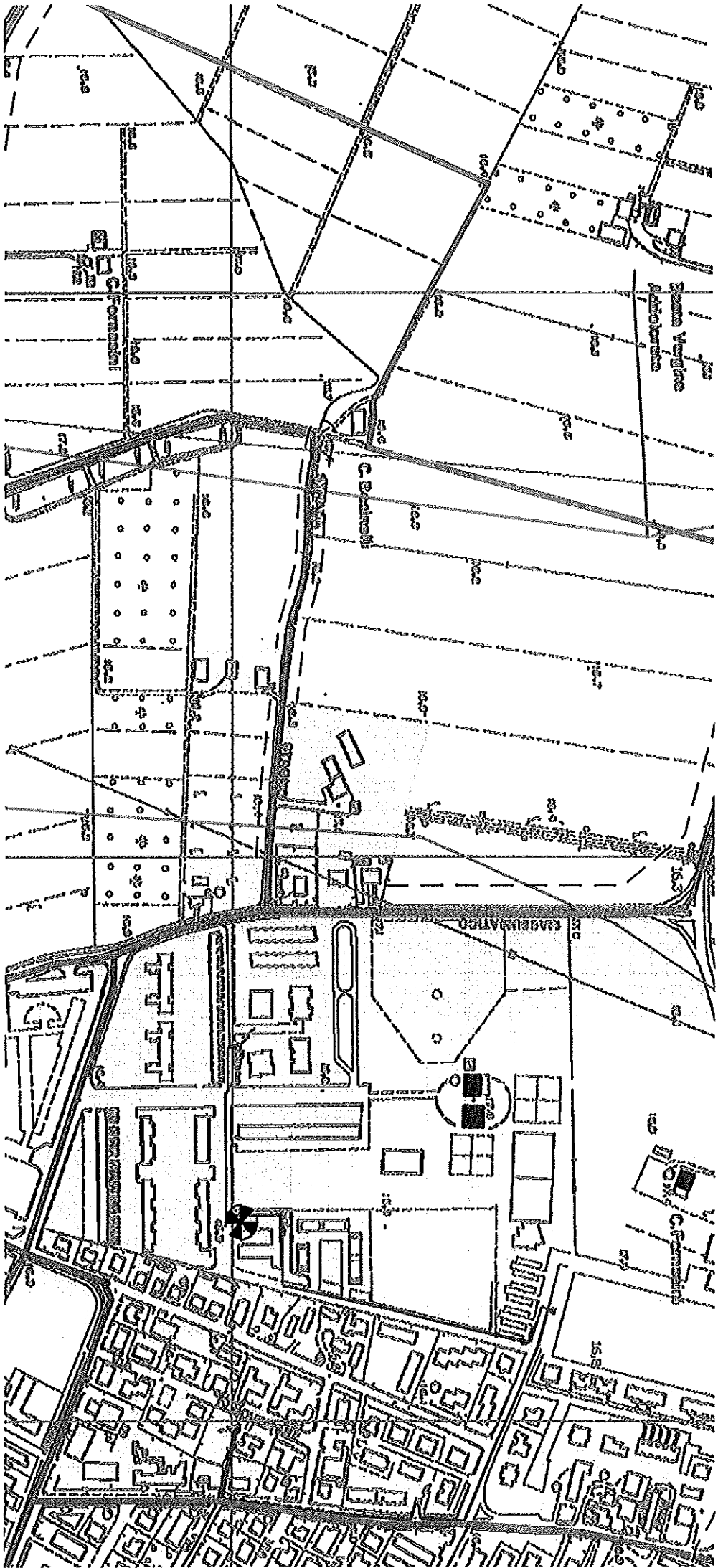

7
H P H
Robert Morris
Wells Street

Unione Reno Galliera

Provincia di Bologna

Comune di
SAN PIETRO IN CASALE



RUE

ELABORATO IN FORMA ASSOCIATA

REGOLAMENTO URBANISTICO EDILIZIO

AGGIORNAMENTO OTTOBRE 2014

*Disciplina del
territorio urbano*
TAV. 2
scala 1:2000

Sindaco
Claudio Pezzoli

Segretario comunale
Dott. Mario Criso

Servizio Urbanistica
Il Responsabile: Ing. Antonio Peritore

Ufficio tecnico comunale
Arch. Antonella Mantano
Arch. Cristina Zabini

PRIMA APPROVAZIONE
adozione delib. C.C. n. 108 del 09.12.2009
approvazione delib. C.C. n. 04 del 03.02.2011

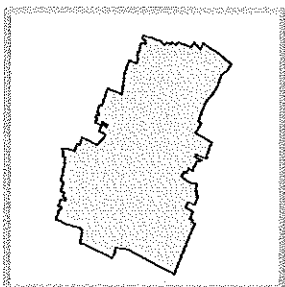

Documento prodotto in archivio informatico digitalmente ai sensi dell'art. 20 del "Codice dell'amministrazione digitale" (D.Lgs. 82/2005)

VARIANTI

Variante 4/2013

adozione delib. C.C. n. 28 del 30.04.2013
approvazione delib. C.C. n. 76 del 23.12.2013
modifiche grafiche alle tavole 01, 02, 02bis, 04, 05, 06, 07,
09, 11, 12, 13, 13bis, 14, 16, 17, 22, 24,

Piano della ricostruzione (ai sensi del Art. 12 L.R. 16/2012)

adozione delib. C.C. n. 24 del 09.04.2014
approvazione delib. C.C. n. 52 del 30.10.2014
modifiche grafiche alle tavole 07, 18

Notaro
Roberto Valt
Roberto Valt
Roberto Valt

