

COMUNE DI PIEVE DI CENTO
Piazza A. Costa 17 - 40066

PROPRIETA'
ASP. GAULPIRI - SAMPONI
Via Gramsci 28 - 40066 Pieve di Cento (BO)

RISTRUTTURAZIONE E AMPLIAMENTO
ASILO NIDO COMUNALE

PROGETTO ESECUTIVO

04
OGGETTO: STATO DI PROGRESSO
SALVATI PIANO TERZO
SCALA: 1:500

PROGETTO
Noi sottoscritti, in qualità di progettisti, abbiamo redatto il presente progetto in conformità con le norme tecniche di attuazione del Piano Urbanistico Comunale e con le norme di legge in materia di edilizia e di pubblica sicurezza.

PROF.	DATA	CONTENUTO

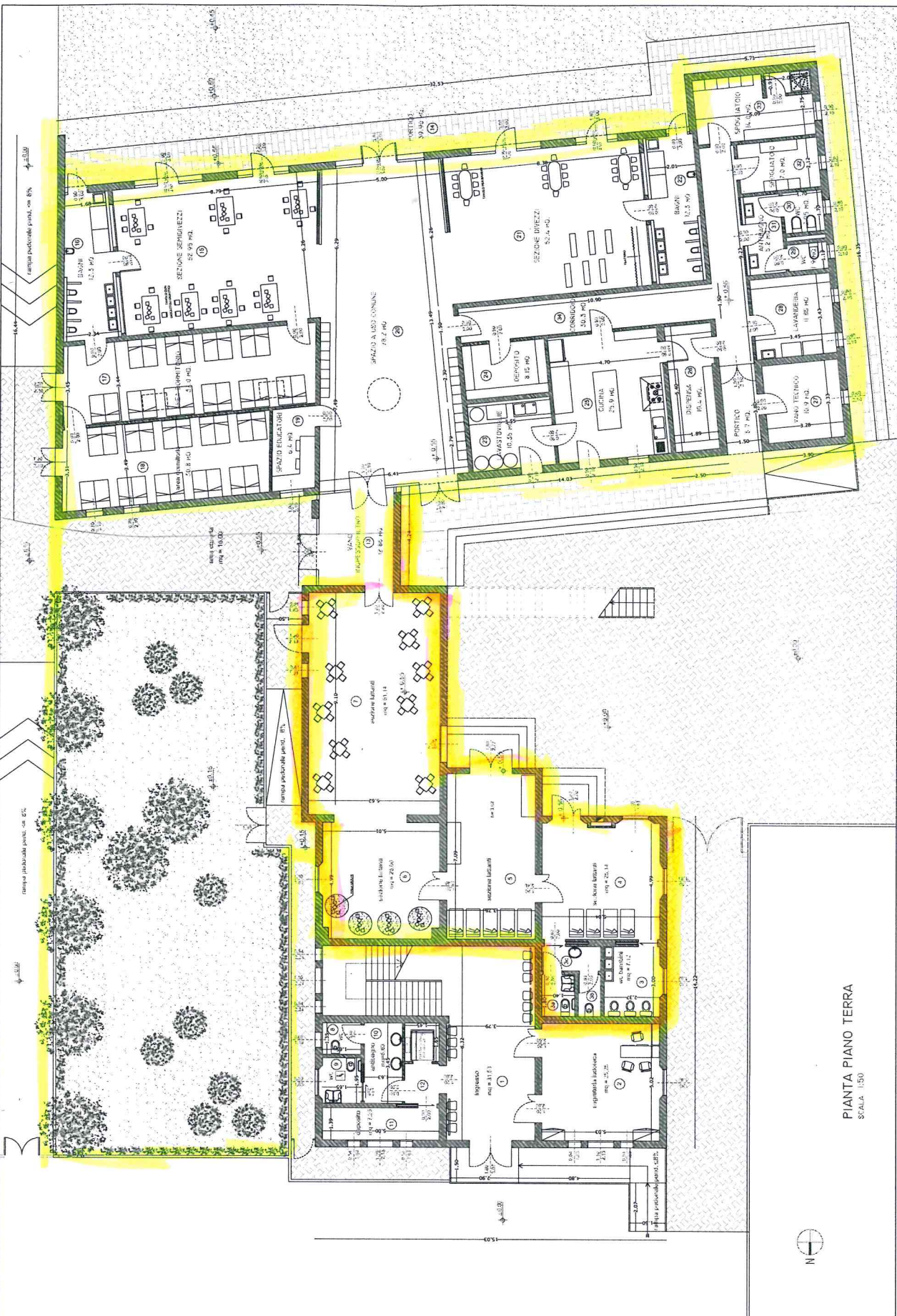

PIANTA PIANO TERRA
SCALA: 1:500